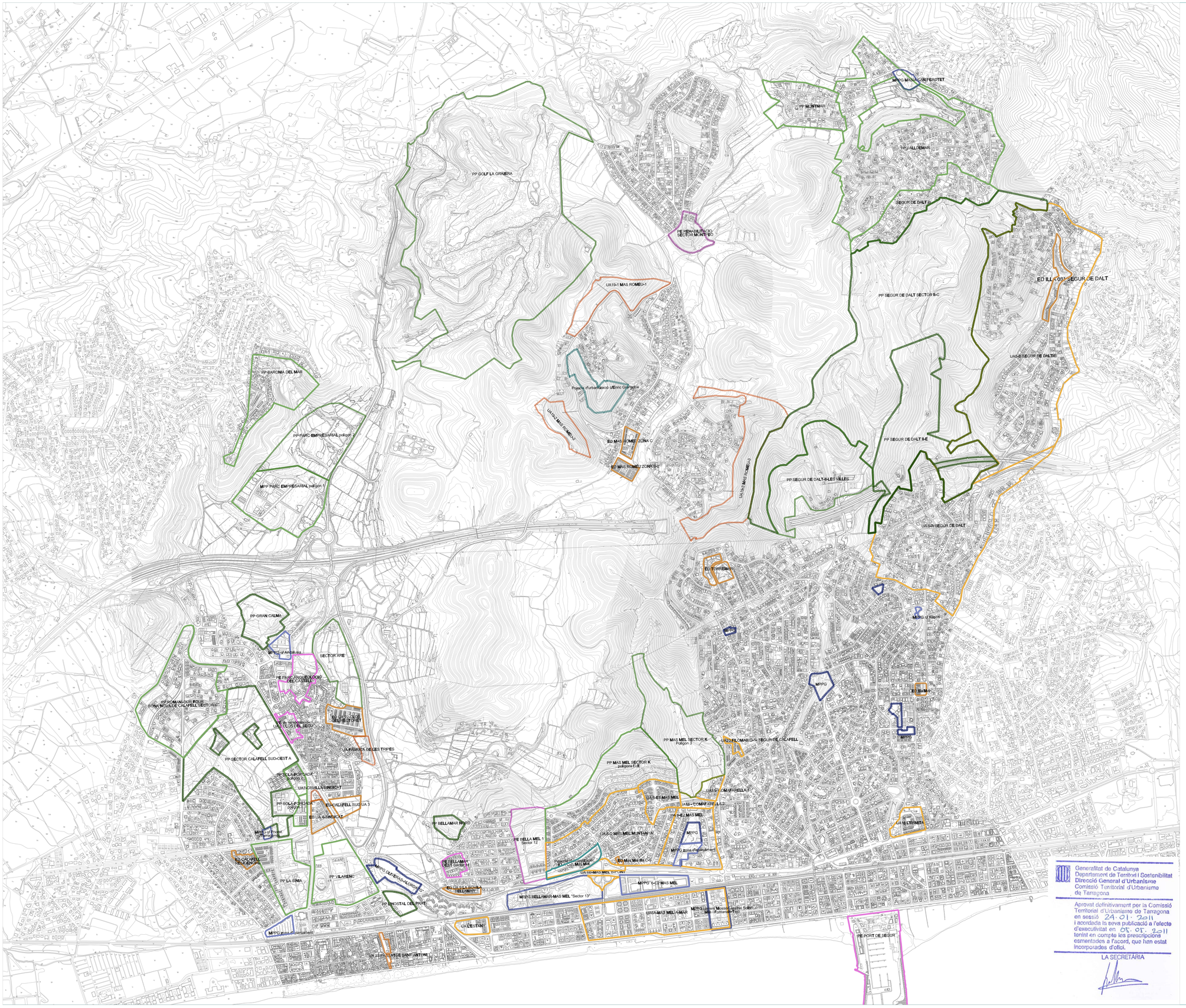

Plans parcials
- PP iniciat el tràmit
- PP amb planejament derivat definitivament aprovat i publicat
- PP executat

Modificacions puntuals del Pla general
- MPPG iniciat el tràmit
- MPPG amb planejament derivat definitivament aprovat i publicat
- MPPG executat

Plans especials
- PE sense iniciar
- PE amb planejament derivat definitivament aprovat i publicat
- PE executat

Unitats d'actuació
- UA sense iniciar
- UA amb planejament derivat definitivament aprovat i publicat
- UA executat

Estudis de detall
- ED sense iniciar
- ED iniciat el tràmit
- ED amb planejament derivat definitivament aprovat i publicat
- ED executat

Projectes d'urbanització
- Projecte d'urbanització sense iniciar
- Projecte d'urbanització executat

------ Terme municipal

VERIFICAT PEL PLE DE L'AJUNTAMENT DE 18-03-2011
CALAFELL 21/03/2011
LA SECRETARIA ACCTAL.

Generalitat de Catalunya
Departament de Territori i Sostenibilitat
Direcció General d'Urbanisme
Comissió Territorial d'Urbanisme de Tarragona

Aprovat definitivament per la Comissió Territorial d'Urbanisme de Tarragona en sessió 24-01-2011 i acordada la seva publicació a l'efecte d'executivitat en 05.05.2011 tenint en compte les prescripcions esmentades a l'acord, que han estat incorporades d'ofici.

LA SECRETÀRIA

POUM Pla d'Ordenació Urbanística Municipal de Calafell

Ajuntament de Calafell

Avanç de Pla, Juliol 2008
Aprovació inicial, Octubre 2009
Aprovació provisional, Octubre 2010

Text refós que incorpora les prescripcions de la CUT 24-01-11

D.PD 2009 / 39017 TR D

Plànol d'informació (full 1 de 1)

Estat del planejament derivat

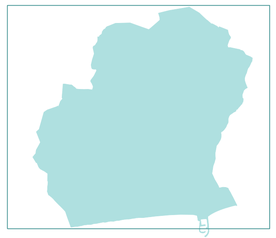

Din A3 1:20.000
Din A1 1:10.000

N

EquipBCPN, SLP · egi · iermb · (a z) · LESENA · A+G

UNIVERSITAT POLITÈCNICA DE CATALUNYA · UNIVERSITAT POMPEU FABRA